	<b>PAPYRUS CURRICULUM</b>	<b>Date application : 23/08/2007</b>
<b>Description</b>		

# *Papyrus Curriculum*

Qui n'a jamais perdu du temps à chercher un CV ? Qui n'a jamais été submergé par le nombre de CV à traiter, à classer, à organiser, à gérer ?

Papyrus vous fera non seulement gagner du temps, mais en plus il vous permettra de gérer efficacement les CV et donc optimise votre recrutement. La gestion des compétences afin de trouver le meilleur candidat pour votre entreprise. L'archivage des CV pour connaître l'historique, pour répondre aux éventuelles critiques d'une candidature qui serait discriminatoire. Avec Papyrus, vous avez tous les éléments originaux, les étapes du recrutement, les appréciations, bref Papyrus est votre meilleur adjoint.

Un outil puissant et simple d'utilisation ! Retrouver en 2 secondes un CV parmi 100 000 !

Une gestion informatisée qui permet de visualiser toutes les étapes du traitement, qui classe vos CV, qui vous permet de regrouper tous les éléments dans un même dossier, qui vous facilite le travail de sorte qu'il vous reste tout le temps pour préparer l'entretien, de présenter avec facilité vos candidats potentiels.

Papyrus est la réponse pour toute entreprise qui souhaite recruter le meilleur profil, optimiser la gestion des compétences, se doter d'un outil accessible et puissant.

1. Papyrus curriculum : .....	2
1.1 Menu général .....	2
1.2 Formulaires des candidats .....	3
Détail de la fiche du candidat.....	4
1.1.1. Autres fonctions :.....	4
1.1.2. Archivages des documents liés au candidats.....	4
2. Enregistrement des CV :.....	5
2.1.1. Enregistrement des documents attachés : .....	5
2.1.2. Envoi des documents par e-mail.....	6
3. Recherche d'un CV .....	7
4. L'accès sécurisé.....	8

 <p>ACI Multimedia LOGICIELS DE GED - ARCHIVAGE - INTERNET</p>	<p><b>PAPYRUS CURRICULUM</b></p>	<p>Date application : 23/08/2007</p>
<p align="center"><b>Description</b></p>		

## 1. Papyrus curriculum :

Gestion et archivage des CV

Basé sur le logiciel de gestion de courrier Papyrus aux technologies largement éprouvées, Papyrus Curriculum est particulièrement dédié à toutes les personnes confrontées au problème de recherche de documents.

### 1.1 Menu général

4 modules principaux constituent l'application, plus les fichiers annexes

- ☒ Enregistrement des CV
- ☒ Gestion des réponses
- ☒ Enregistrement des besoins (les demandes )
- ☒ Gestion du vivier des candidats



Les fichiers annexes permettent d'accéder à tous les autres fichiers permettant de personnaliser l'application et de l'adapter au métier du client.

## 1.2 Formulaires des candidats

Papyrus permettra non seulement l'archivage des CV, mais il offrira la possibilité d'accéder très rapidement à la fiche détaillée d'un candidat et de maintenir cette dernière à jour.

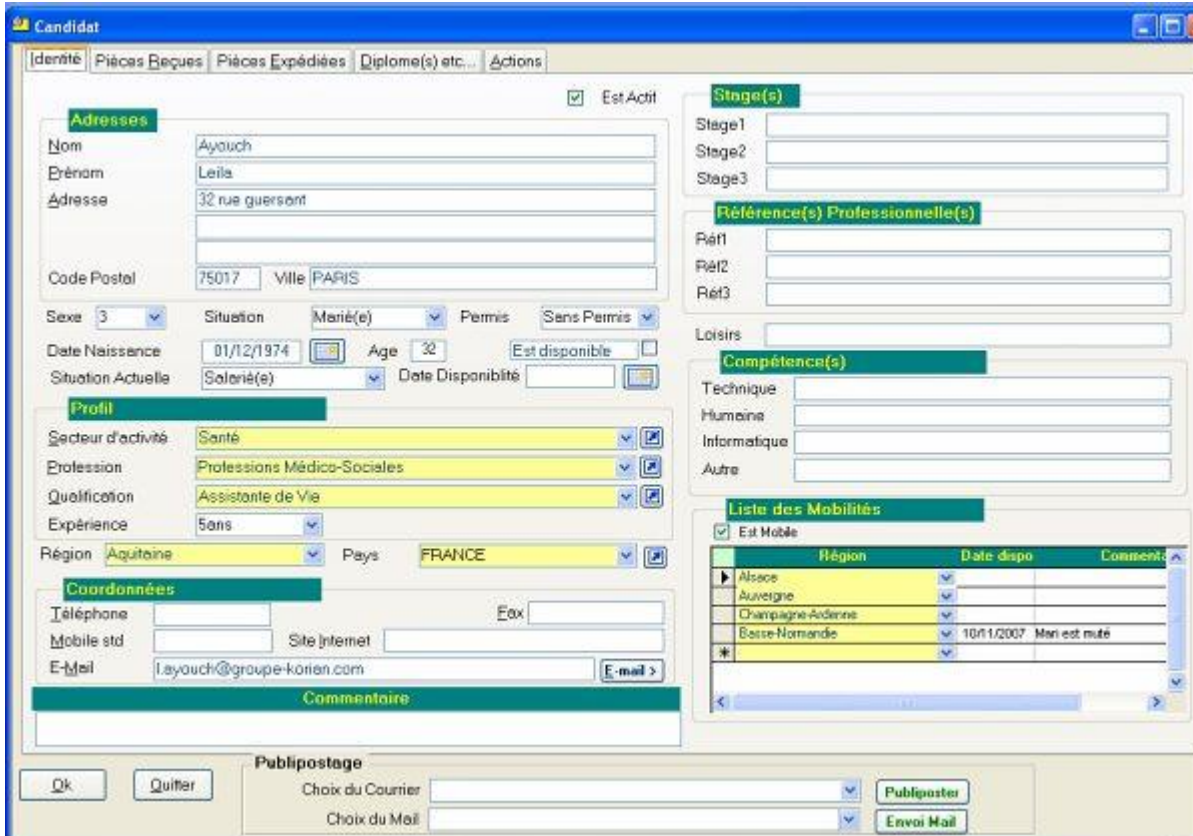

The screenshot shows a web-based form for managing a candidate's profile. The form is titled "Candidat" and includes several sections for data entry:





- Adresses:** Fields for Nom (Ayouch), Prénom (Leila), Adresse (32 rue guersont), Code Postal (75017), and Ville (PARIS).
- Profil:** Fields for Sexe (3), Situation (Marié(e)), Permis (Sans Permis), Date Naissance (01/12/1974), Age (32), Est disponible (checkbox), Situation Actuelle (Salarié(e)), and Date Disponibilité.
- Coordonnées:** Fields for Téléphone, Mobile std, Site Internet, E-mail (l.ayouch@groupe-korien.com), and Fax.
- Stage(s):** Fields for Stage1, Stage2, and Stage3.
- Référence(s) Professionnelle(s):** Fields for Réf1, Réf2, and Réf3.
- Compétence(s):** Fields for Technique, Humaine, Informatique, and Autre.
- Liste des Mobilités:** A table with columns for Région, Date d'apo, and Comment. It shows a record for Basse-Normandie with a date of 10/11/2007 and comment "Mari est muté".
- Publipostage:** Fields for Choix du Courrier and Choix du Mail, with buttons for Publiposte and Envoi Mail.

At the bottom left, there are buttons for "Ok" and "Quitter".

 <p>ACI Multimedia LOGICIELS DE GED - ARCHIVAGE - INTERNET</p>	<p>PAPYRUS CURRICULUM</p>	<p>Date application : 23/08/2007</p>
<p>Description</p>		

## Détail de la fiche du candidat

En plus de toutes les coordonnées du candidat les champs important sur lesquels se fera la recherche sont ceux du profil :

-  Secteur d'activité
-  Profession
-  Qualification
-  Expérience
-  Région

D'autres éléments telle que la mobilité sont facilement accessibles

### 1.1.1. Autres fonctions :

Ces fonctions permettent de gagner du temps au quotidien en regroupant dans le même écran toutes les tâches nécessaires au suivi d'un dossier.

Envoi de mail directement depuis le formulaire

Envoi de courrier type depuis une base de modèles de documents.

### 1.1.2. Archivages des documents liés au candidats

Dans le dossier du candidat, il est possible d'archiver tout type de documents : Diplôme, attestations diverses etc...

Un dossier complet d'un seul clic de souris

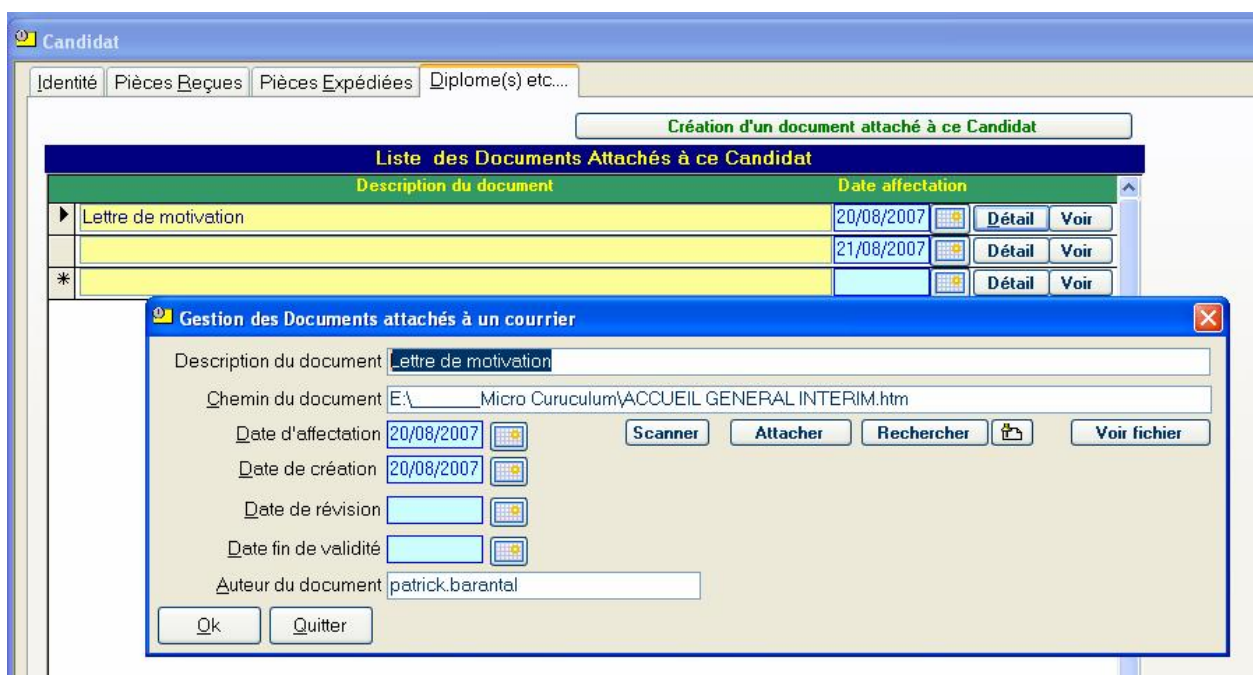

	<b>PAPYRUS CURRICULUM</b>	<b>Date application : 23/08/2007</b>
<b>Description</b>		

## 2. Enregistrement des CV :

La phase d'enregistrement des CV, sera très rapide elle permettra grâce au bouton attache, d'accrocher le document préalablement scanné.

Il est également possible dans l'onglet documents attachés d'accrocher plusieurs documents.

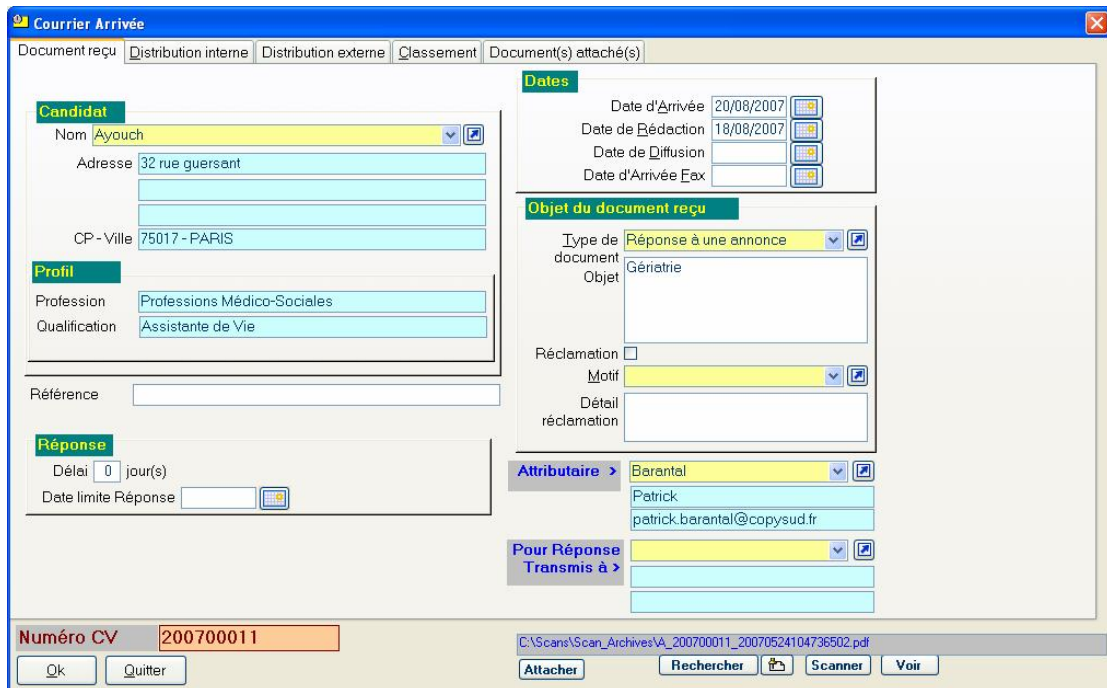

### 2.1.1. Enregistrement des documents attachés :

Au courrier reçu (le CV) il peut être associés d'autres documents ( diplômes, lettre de motivation etc...)

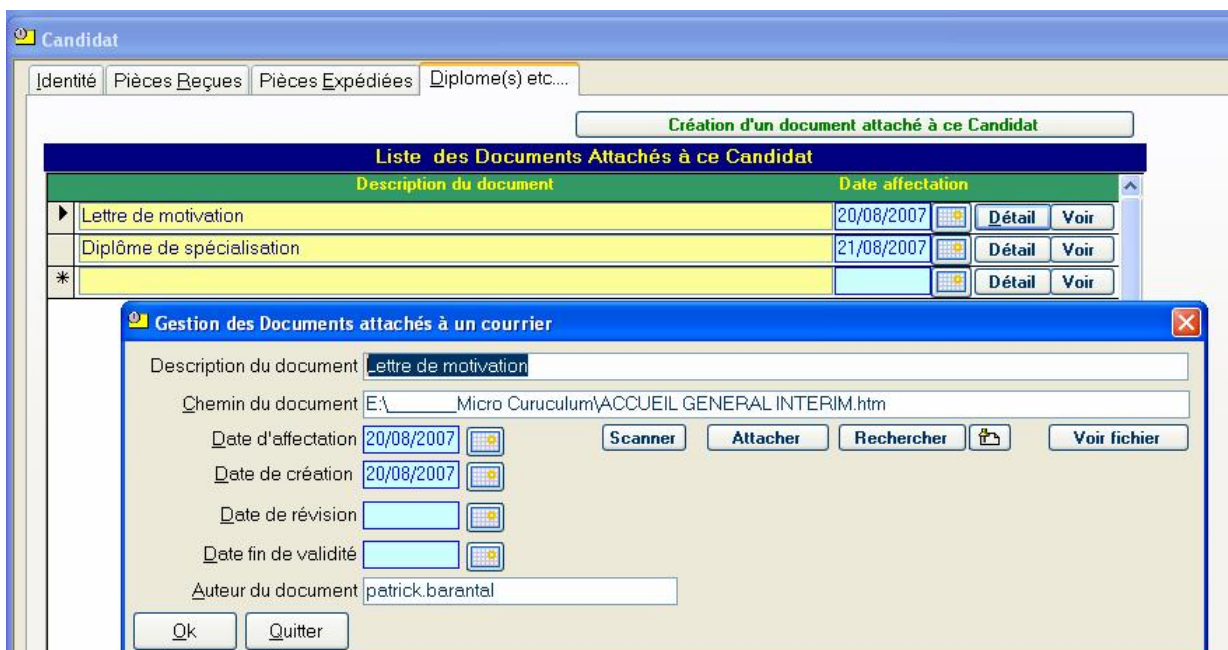

 <p>ACI Multimedia LOGICIELS DE GED - ARCHIVAGE - INTERNET</p>	<p>PAPYRUS CURRICULUM</p>	<p>Date application : 23/08/2007</p>
<p>Description</p>		

## 2.1.2. Envoi des documents par e-mail

Tous ces documents scannés peuvent être routés par e-mail  
3 listes de distribution générales sont disponibles + une personnelle sur chaque poste

### Distribution interne :

Liste des services : mailing list de la messagerie (groupe de plusieurs utilisateurs)  
Liste de diffusion : les personnes de votre entreprise avec choix des documents à envoyer

### Distribution externe.

Pour envoyer un e-mail à toute personne, partenaire etc ... extérieurs à l'entreprise

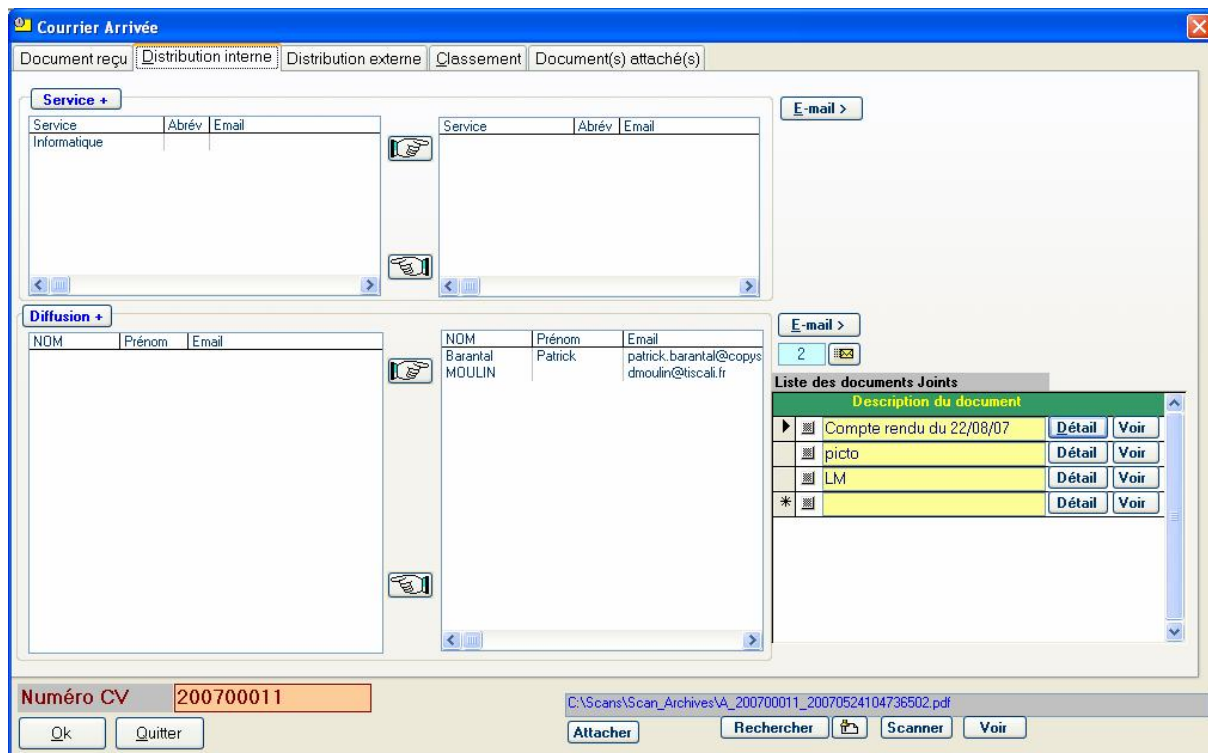

Les documents attachés seront directement envoyés en pièce jointe sans aucune manipulation.

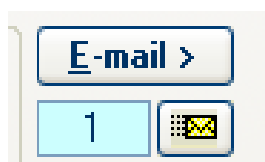

Contrôle de traçabilité, une icône symbolisant une enveloppe associée à un compte, confirme que le document a bien été transmis à la messagerie.

### 3. Recherche d'un CV

La recherche d'un candidat correspondant à un profil se fait de façon très simple depuis la liste des candidats

Ou directement depuis la liste d'enregistrement des besoins :

Temps de recherche : 1 document parmi 100.000 : 2 secondes

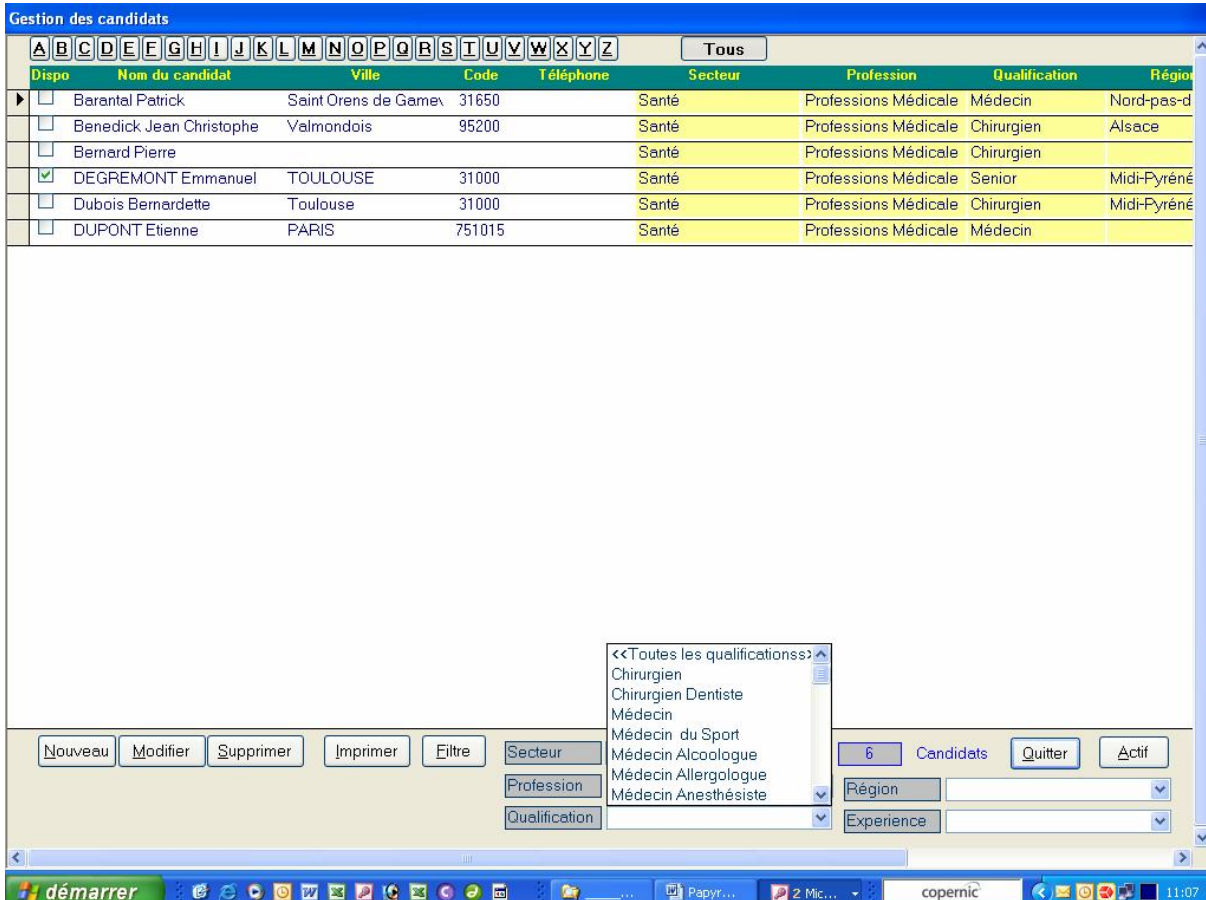

The screenshot shows the 'Gestion des candidats' application window. At the top, there is a navigation bar with letters A-Z and a 'Tous' button. Below this is a table with columns: Dispo, Nom du candidat, Ville, Code, Téléphone, Secteur, Profession, Qualification, and Région. The table contains five rows of candidate data. Below the table, there are several buttons: Nouveau, Modifier, Supprimer, Imprimer, and Filtre. To the right of these buttons is a search filter panel with dropdown menus for Secteur, Profession, and Qualification. The Qualification dropdown is currently open, showing a list of medical professions. At the bottom right, there are buttons for '6 Candidats', 'Quitter', and 'Actif'. The Windows taskbar is visible at the bottom of the screen.

Dispo	Nom du candidat	Ville	Code	Téléphone	Secteur	Profession	Qualification	Région
<input type="checkbox"/>	Barantal Patrick	Saint Orens de Gamev	31650		Santé	Professions Médicale	Médecin	Nord-pas-d
<input type="checkbox"/>	Benedick Jean Christophe	Valmendois	95200		Santé	Professions Médicale	Chirurgien	Alsace
<input type="checkbox"/>	Bernard Pierre				Santé	Professions Médicale	Chirurgien	
<input checked="" type="checkbox"/>	DEGREMONT Emmanuel	TOULOUSE	31000		Santé	Professions Médicale	Senior	Midi-Pyréné
<input type="checkbox"/>	Dubois Bernardette	Toulouse	31000		Santé	Professions Médicale	Chirurgien	Midi-Pyréné
<input type="checkbox"/>	DUPONT Etienne	PARIS	751015		Santé	Professions Médicale	Médecin	

On accède directement aux candidats correspondant au profil recherché, il suffit d'un double clic pour afficher le détail de la fiche.

 <p>ACI Multimedia LOGICIELS DE GED - ARCHIVAGE - INTERNET</p>	<p>PAPYRUS CURRICULUM</p>	<p>Date application : 23/08/2007</p>
<p>Description</p>		

## 4. L'accès sécurisé

Papyrus possède un module de gestion des accès sécurisés, avec un administrateur habilité à créer les utilisateurs et leur profil.

### L'accès sécurisé de Papyrus

- ◆ En activant l'accès sécurisé  
A chaque utilisateur, est associé un profil



### Les 4 profils Papyrus

**1** Administrateur possède tous les droits

**2** Le superviseur possède tous les droits sauf la suppression d'un courrier

**3** L'utilisateur : opérateur de saisie, ne peut créer les entrées dans les fichiers annexes

**4** Consultation : ne peut que visualiser les courriers

